

Servizio online per la consultazione del ritiro dei sacchi conformi e sui conferimenti alle EcoPostazioni

Acam ambiente SpA in collaborazione con Spezia Risorse SpA ha creato un applicativo online per la consultazione del numero di ritiri dei sacchi conformi presso i punti di distribuzione e sul numero di conferimenti alle EcoPostazioni.

Il contribuente dovrà essere in possesso delle credenziali di accesso ai Servizi OnLine di Spezia Risorse. Per richiederle occorre cliccare sul pulsante “Pagamento tributi OnLine con PagoPA” presente sul sito.



Il contribuente dovrà accedere sulla parte sinistra “Richiesta credenziali servizi OnLine” e compilare i campi richiesti nella parte centrale.



Una volta compilata e inviata la richiesta di registrazione entro 48h verrà validata da un operatore che invierà una mail automatica (alla quale non è possibile rispondere) con il risultato della richiesta, se positivo vi saranno fornite una login e una password all’indirizzo e-mail con il quale vi siete registrati. In caso contrario significa che qualche dato inserito non corrisponde all’anagrafica presente nei nostri archivi, in tal caso scrivere una mail a: assistenza@speziarisorse.it

Una volta ottenute le credenziali di accesso potrete accedere sullo stesso portale alla vostra area riservata dove potrete:

- consultare i vostri dati anagrafici;
- verificare la vostra situazione tributaria
- comunicare le presenze della vostra struttura ricettiva
- pagare online bollette / accertamenti / ingiunzioni / imposta di soggiorno
- **consultare il dettaglio dei ritiri dei sacchi alle EcoPostazioni**
- **consultare i conferimenti alle Isole Zonali**

Consultazione dei ritiri dei sacchi e conferimenti alle EcoPostazioni

Per poter visualizzare il dettaglio del ritiro dei sacchi e i conferimenti alle EcoPostazioni, una volta effettuato l'accesso all'area riservata, occorre cliccare sul pulsante "Accedi al Servizio" in corrispondenza della voce: "SERVIZI ACAM - Consulta i tuoi ritiri e conferimenti":

The screenshot displays the user interface of the ACAM portal. At the top, there are links for 'Logout' and 'Cambia Password' on the left, and 'Richiedi assistenza' on the right. The main heading is 'AREA PRIVATA'. Below this, the user's access type is shown as 'Tipo di accesso: Utente Accreditato'. There are three main service categories, each with a description and an 'Accedi al Servizio' button:

- SERVIZI EDUCATIVI - Iscrizione**
Iscrizione A.S. 2018-19 Scuole dell'infanzia, Nidi, Centri Bambini e Sezioni Primavera comunali - Domande di conferma e di iscrizione (per utente si intende il bambino che usufruirà del servizio).
[Accedi al Servizio](#)
- SERVIZI ACAM - Consulta i tuoi ritiri e conferimenti**
- Ritiro dei sacchi conformi agli EcoSportelli
- Conferimenti alle EcoPostazioni
[Accedi al Servizio](#)
- SERVIZI VARI - Consulta la tua posizione**
- Servizi Socio Educativi
- Imposta di Soggiorno
[Accedi al Servizio](#)

A questo punto verrete indirizzati all'applicativo interno di Spezia Risorse. L'applicazione è stata studiata a "schede". Nella parte alta vi troverete il menu con il quale cambiare tipologia di ricerca:

- Ritiro dei sacchi alle EcoPostazioni
- Conferimenti alle Isole Zonali
- Profilo utente
- Grafico dei conferimenti effettuati
- Mappa dell'ubicazione delle Isole Zonali

Con i filtri sarà possibile identificare un periodo specifico e una tipologia di ritiro o di conferimento, così da essere costantemente informati sulla vostra situazione. Una tabella riepilogativa o un grafico vi mostreranno i dati richiesti.

Questa sarà la visualizzazione per il ritiro dei sacchi, troverete in tabella la data di consegna, il punto di ritiro e la quantità di sacchi ritirati per tipologia.

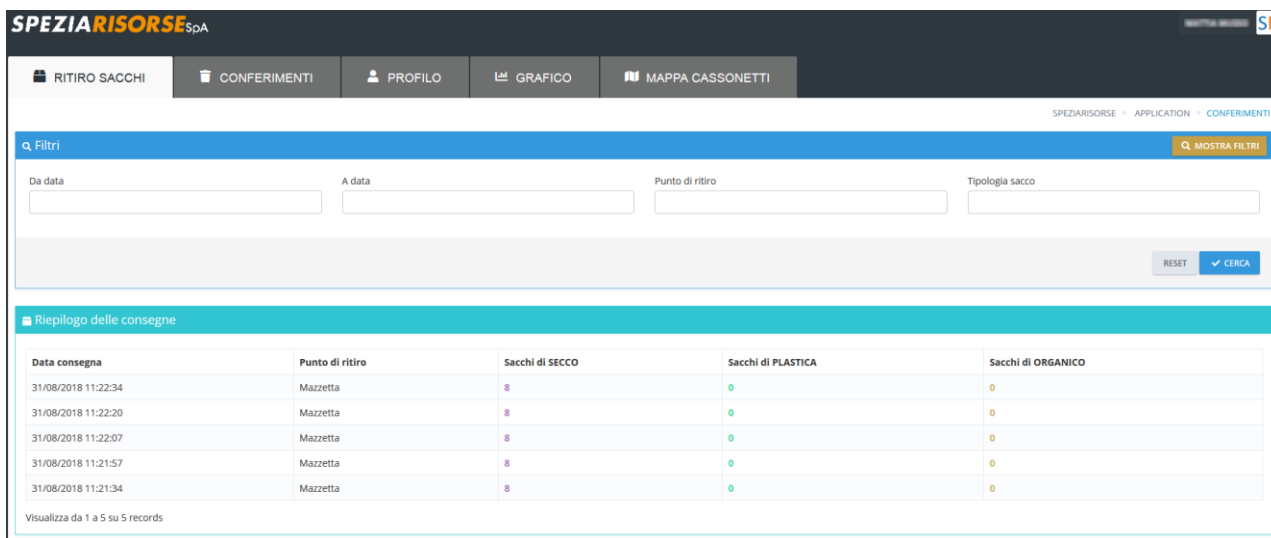

The screenshot shows the application interface for 'RITIRO SACCHI'. At the top, there is a navigation bar with options: RITIRO SACCHI, CONFERIMENTI, PROFILO, GRAFICO, and MAPPA CASSONETTI. Below this is a filter section with fields for 'Da data', 'A data', 'Punto di ritiro', and 'Tipologia sacco', along with 'RESET' and 'CERCA' buttons. The main content area is titled 'Riepilogo delle consegne' and contains a table with the following data:

Data consegna	Punto di ritiro	Sacchi di SECCO	Sacchi di PLASTICA	Sacchi di ORGANICO
31/08/2018 11:22:34	Mazzetta	8	0	0
31/08/2018 11:22:20	Mazzetta	8	0	0
31/08/2018 11:22:07	Mazzetta	8	0	0
31/08/2018 11:21:57	Mazzetta	8	0	0
31/08/2018 11:21:34	Mazzetta	8	0	0

Visualizza da 1 a 5 su 5 records

Clickando, invece, sulla voce "conferimenti" troverete in alto il riepilogo sui conferimenti effettuati per la singola EcoCard in Vostro possesso e, sotto, una tabella dettagliata con la data e l'ora di avvenuto conferimento, la categoria della EcoCard utilizzata, in quale via e che tipologia di rifiuto si è conferito.

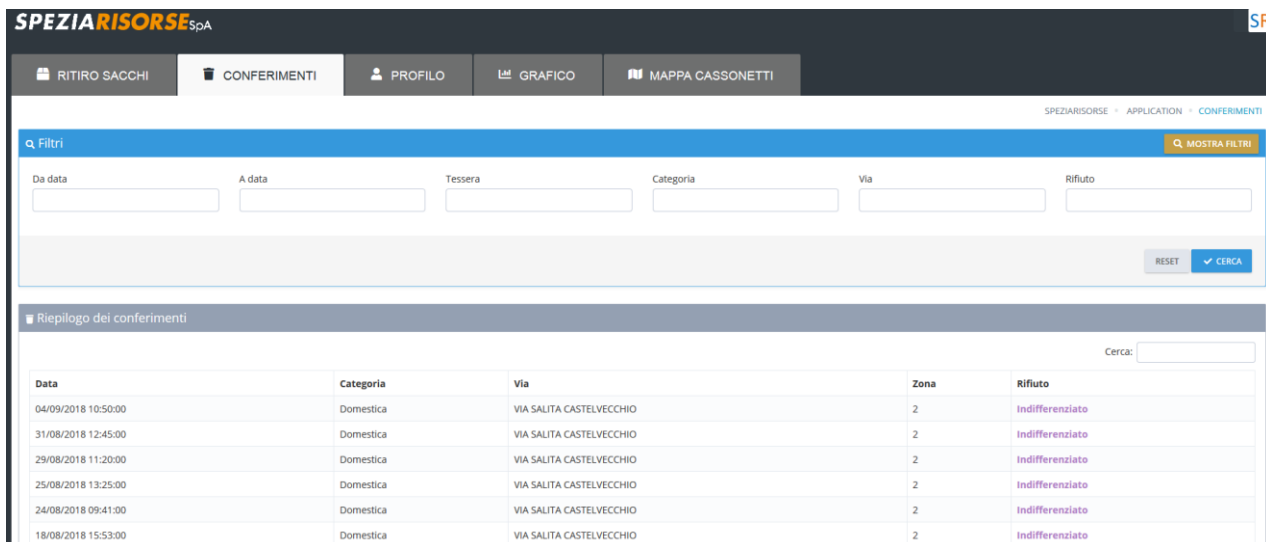

Data	Categoria	Via	Zona	Rifiuto
04/09/2018 10:50:00	Domestica	VIA SALITA CASTELVECCHIO	2	Indifferenziato
31/08/2018 12:45:00	Domestica	VIA SALITA CASTELVECCHIO	2	Indifferenziato
29/08/2018 11:20:00	Domestica	VIA SALITA CASTELVECCHIO	2	Indifferenziato
25/08/2018 13:25:00	Domestica	VIA SALITA CASTELVECCHIO	2	Indifferenziato
24/08/2018 09:41:00	Domestica	VIA SALITA CASTELVECCHIO	2	Indifferenziato
18/08/2018 15:53:00	Domestica	VIA SALITA CASTELVECCHIO	2	Indifferenziato

Visualizzando la funzione di “profilo” si ottiene l’elenco degli immobili, con la relativa categoria di riferimento, il numero di componenti del nucleo familiare, i mq dell’immobile la zona in cui è ubicato e le quote di sacchi/conferimenti spettanti per l’anno in corso. Evidenziate in verde o rosso ci sono i motivi per cui a quell’immobile spettino o meno i sacchi viola conformi per la raccolta dell’indifferenziato.

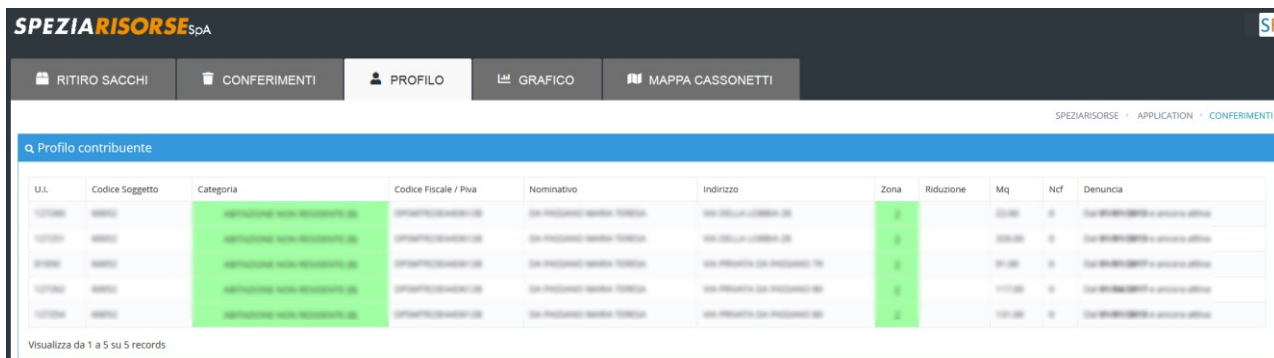

U.L.	Codice Soggetto	Categoria	Codice Fiscale / Piva	Nominativo	Indirizzo	Zona	Riduzione	Mq	Ncf	Denuncia
107580	00000	Indifferenziato	00000000000000000000	00000000000000000000	VIA SALITA CASTELVECCHIO 20	2		111.000	0	Con 00000000000000000000
107580	00000	Indifferenziato	00000000000000000000	00000000000000000000	VIA SALITA CASTELVECCHIO 20	2		111.000	0	Con 00000000000000000000
107580	00000	Indifferenziato	00000000000000000000	00000000000000000000	VIA SALITA CASTELVECCHIO 20	2		111.000	0	Con 00000000000000000000
107580	00000	Indifferenziato	00000000000000000000	00000000000000000000	VIA SALITA CASTELVECCHIO 20	2		111.000	0	Con 00000000000000000000
107580	00000	Indifferenziato	00000000000000000000	00000000000000000000	VIA SALITA CASTELVECCHIO 20	2		111.000	0	Con 00000000000000000000

Nella scheda “grafico” potrete visualizzare utilizzando i filtri in alto il numero di conferimenti effettuati (raggruppati per mese) e la percentuale per tipologia di rifiuto conferito in quell’intervallo temporale.

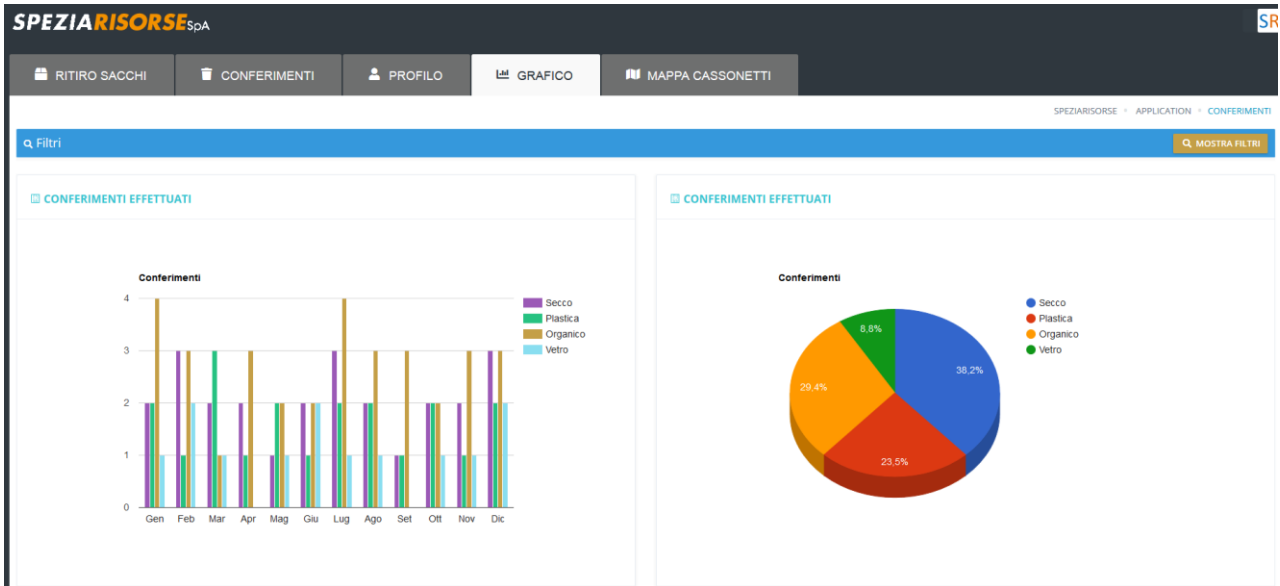

Per concludere, cliccando sulla voce “mappa cassonetti”, verrete trasferiti ad una GoogleMaps® in cui sono stati evidenziati tutte le EcoPostazioni della città.

