COMUNE DI LA SPEZIA

RIQUALIFICAZIONE EDILIZIA ED EFFICIENTAMENTO ENERGETICO DI UN EDIFICIO DESTINATO AD UFFICI

UBICAZIONE	La Spezia , via Giovanni Pascoli n° 64
ZONA DI R.U.	Territorio paesistico, Edificio vincolato A1
PROPRIETA'	Comune di La Spezia
CONDUTTORE	Spezia Risorse S.p.a.
PROGETTISTA	Ing. Gronchi Dario

Studio Tecnico Gronchi Ing. Dario - Via Vigastrerna n. 18 - 57016 Rosignano Marittimo-Gabbro- (LI)
COD. FISC. GRN DRA 76T06 E625T - Tel 338-8948347 - Fax 0586-742125 - e-mail dariogronchi@gmail.com

Febbario 2016

PIANTA PIANO TERRA
PIANTA PIANO PRIMO
PIANTA PIANO SECONDO

scala 1:100

Tav. 1

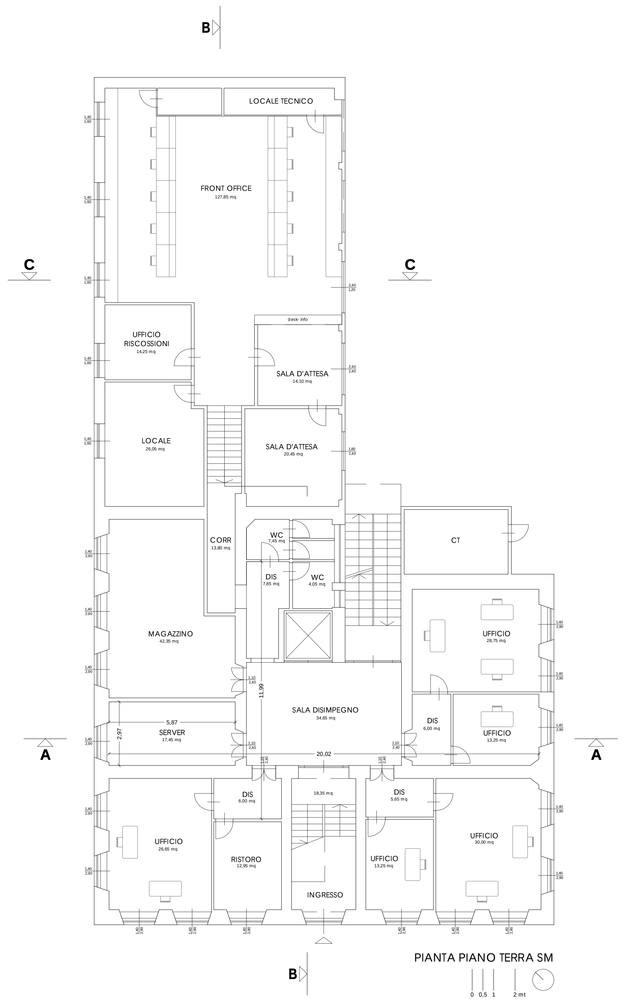

PIANTA PIANO TERRA SM

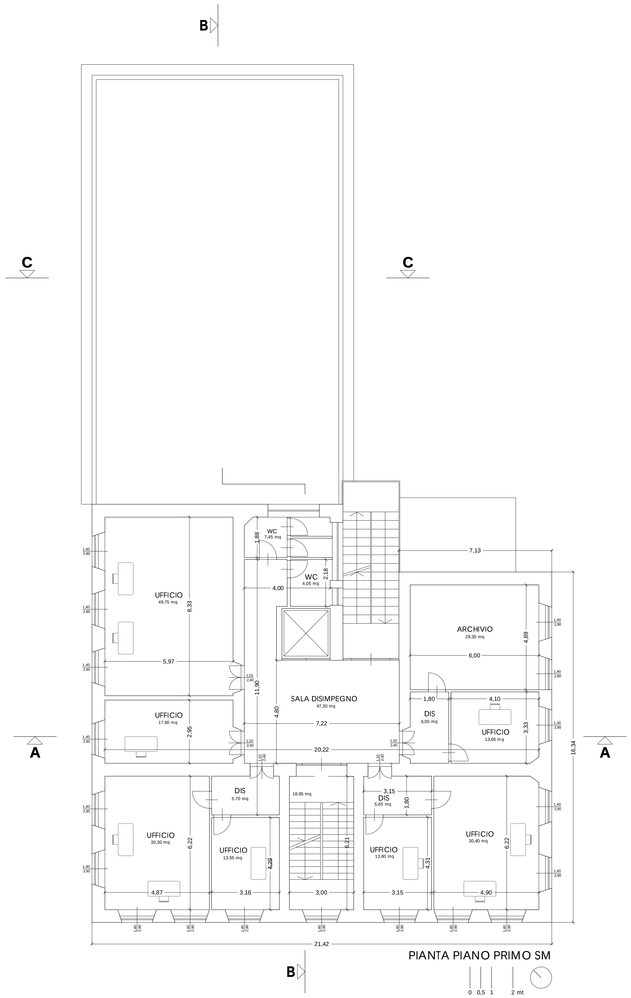

PIANTA PIANO PRIMO SM

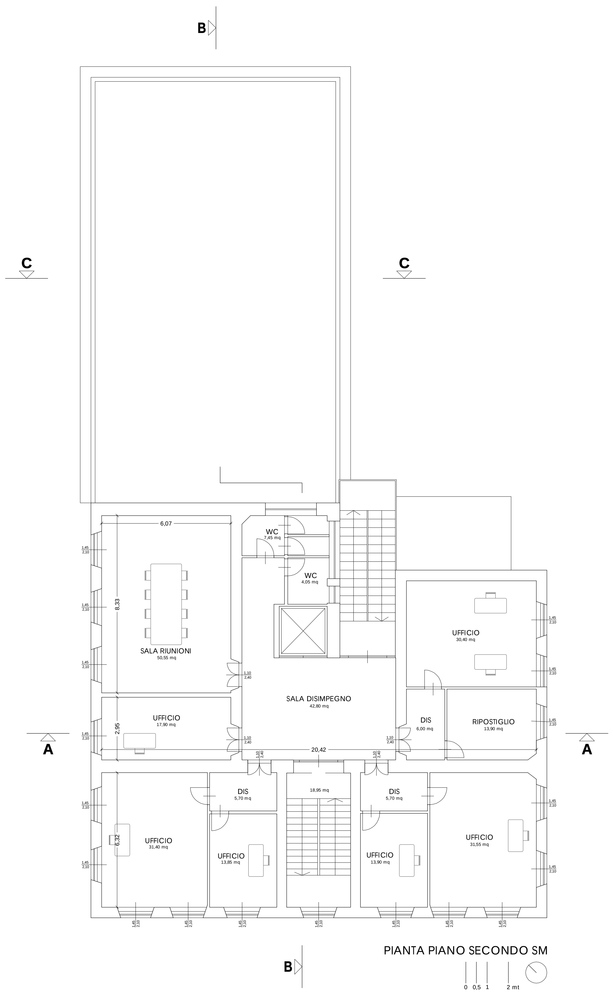

PIANTA PIANO SECONDO SM